



# RODOSERV

ENGENHARIA LTDA



NÍVEL A





**BEM VINDOS A**  
**RODOSERV ENGENHARIA LTDA**

# NOSSA HISTÓRIA

A **RODOSERV ENGENHARIA** originou-se em 1997, como um escritório de projetos de engenharia civil, transformando-se com o passar dos anos numa empresa de negócios diversificados, abrangendo as áreas de **Engenharia Civil, Ambiental, Elétrica, Hospitalar, Mecânica e Agronomia.**

Atuando há mais de duas décadas, a RODOSERV ENGENHARIA vem conquistando espaço nos diversos segmentos do mercado de engenharia, prezando sempre pela qualidade e excelência no atendimento aos inúmeros clientes públicos e privados em todo território nacional, contando com uma equipe técnica qualificada para executar e gerenciar qualquer empreendimento independente do seu nível técnico e grau de complexidade.

A RODOSERV ENGENHARIA, consciente de sua responsabilidade social, desde o início de suas atividades, desenvolve ações filantrópicas e atividades de apoio junto à instituições e comunidades carentes, mantendo uma assistência social focada no bem estar e qualidade de vida daqueles que necessitam de auxílio na sociedade.



# VALORES



## Visão



Ser referência nacional no segmento de engenharia, buscando aprimoramento contínuo, para alcançar o mais alto nível de excelência nos serviços prestados.

## Missão



Oferecer serviços de engenharia apoiados no planejamento e sustentabilidade, contribuindo para o crescimento de nossa nação, executando obras e serviços com qualidade para garantir a mais justa e perfeita satisfação de nossos clientes.

## Valores



Qualidade na prestação de serviços, visando o melhor desenvolvimento das obras, prezando um bom relacionamento profissional a longo prazo, entre colaboradores, clientes e fornecedores nos vários segmentos de atuação.

- Conduta ética, aplicando sempre princípios e valores que zelam pela integridade dos serviços, respeito ao ser humano e interagindo com responsabilidade por todo o meio ambiente.
- Compromisso com os colaboradores, proporcionando um ambiente saudável de trabalho, respeitando a dignidade de cada funcionário, mantendo profissionais capacitados que desempenham suas funções com desenvoltura e competência.
- Transparência, atendendo com compromisso ético a todos os fornecedores, aos parceiros e aos clientes, prezando sempre por uma conduta inexorável, buscando continuamente a qualidade de relacionamentos, relação custo-benefício, conformidade técnica/financeira e idoneidade na condução de todas as negociações.

# CERTIFICAÇÕES

Buscamos o diferencial para nossos clientes, sempre renovando nossa metodologia, almejando sempre a melhoria contínua e a consolidação de uma imagem institucional confiável. Por isso, possuímos os principais certificados de qualidade (ISO 9001 e PBQP-H Nível "A"), visando a garantia e a qualidade em todos os serviços.



O PBQP-H nível A, é um instrumento do Governo Federal que tem como meta a melhoria da qualidade da habitat e a modernização produtiva. Se destacam a modernização técnica, melhoria da captação de mão de obra e qualidade dos materiais.



ISO 9001 é a norma que certifica os Sistemas de Gestão da Qualidade e define os requisitos para a implantação do sistema. Este documento possui ferramentas de padronização, é um modelo seguro para a implantação da Gestão da Qualidade.



Nesse ano de 2022 a Rodoserv Engenharia está em festa, pois completamos 25 anos de uma sólida atuação no mercado de engenharia: Civil, Elétrica, Mecânica, Hospitalar e Agronomia. Buscando a excelência no atendimento aos inúmeros clientes públicos e privados.

# DIGITALIZAÇÃO

## DAS OBRAS

### SISTEMA SIENGE

Mantemos a organização e sincronia de todas as obras por meio da plataforma Sienge, utilizada pelas maiores construtoras do país e considerada um dos melhores softwares nacionais.



# **POLÍTICA DA QUALIDADE**

Aprimorar os nossos processos administrativos visando buscar a excelência na fabricação e execução de nossos produtos e serviços com sustentabilidade, atendendo os requisitos legais e a satisfação de nossos clientes, colaboradores e fornecedores.

# CLIENTES E PARCEIROS

Grandes corporações são feitas de grandes parceiros e clientes, conheçam alguns deles:

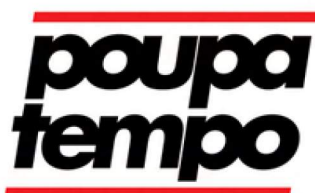



# CLIENTES E PARCEIROS



PREFEITURA DE ILHABELA SP



SECRETARIA DE AGRICULTURA  
E ABASTECIMENTO



COMPANHIA BRASILEIRA DE LATAS



RÓTULOS E ETIQUETAS ADESIVAS  
SERIEDADE & FLEXIBILIDADE



UNICAMP



ESCOLA POLITÉCNICA  
DA USP





# NOSSAS OBRAS



Serviços de Limpeza Urbana e Coleta Seletiva de Lixo e manutenção de vias e largadouros, com fornecimento de máquinas e caminhões e Equipe técnica de Engenharia Ambiental. Serviço realizado na Prefeitura Municipal da Estância Balneária de Peruíbe.





**DER**  
Departamento de  
Estradas de Rodagem

Serviço de conservação rodoviária de rotina, abrangendo o pavimento, revestimento vegetal, sistemas de drenagem, faixas de domínio e elementos de segurança nas rodovias, acessos, interligações, dispositivos e vias não pavimentadas sob jurisdição do DER/SP.





Execução de obras de engenharia para recuperação de estradas rurais do Programa “Cidadania no Campo: Rotas Rurais – Melhor Caminho”, em municípios do Estado de São Paulo, com fornecimento de maquinários, materiais e mão-de-obra, conforme as especificações técnicas constantes do Projeto.







Secretaria da Saúde

Prestação de serviço contínuos de operação e manutenção predial, preditiva, preventiva corretiva e emergencial e de assistência técnica das instalações e área física das seguintes unidades: CAISM, Hospital Heliópolis, Hospital Ipiranga, Centro de referência e tratamento CRT-AIDS, Instituto de Infectologista Emílio Ribas e Residência Médica IIER. Envolvendo os serviços: civil, mecânica, eletricidade, hidro-sanitário e combate a incêndio.

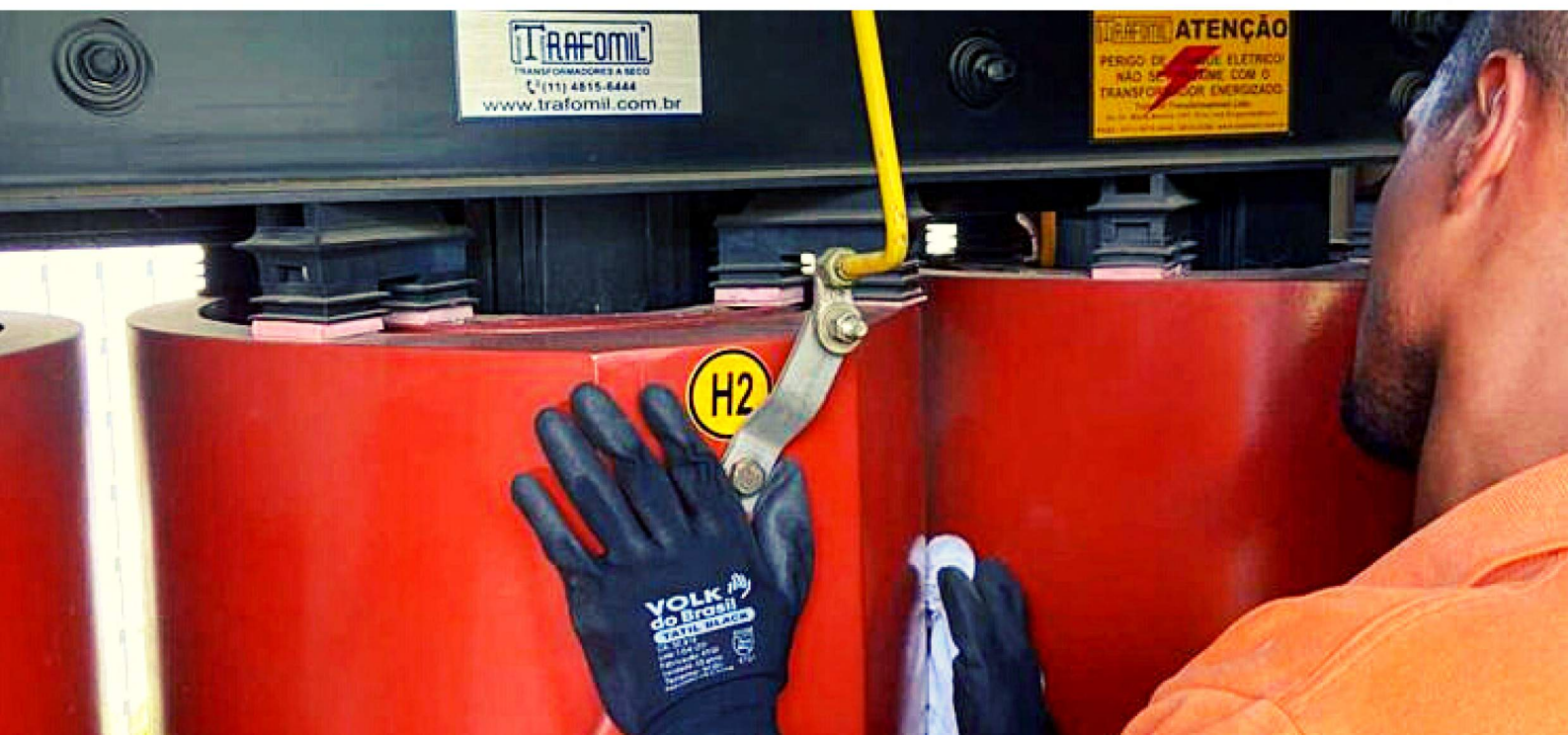



**OLÍMPIA**  
ESTÂNCIA TURÍSTICA

Abastecimento de Água-Olímpia - Construção civil com fornecimento de materiais, mão de obra e equipamentos, para a execução das estações Elevatórias, Adutora de água Bruta, reservatórios e Adequação da ETA e Assentamento de Rede de Distribuição.

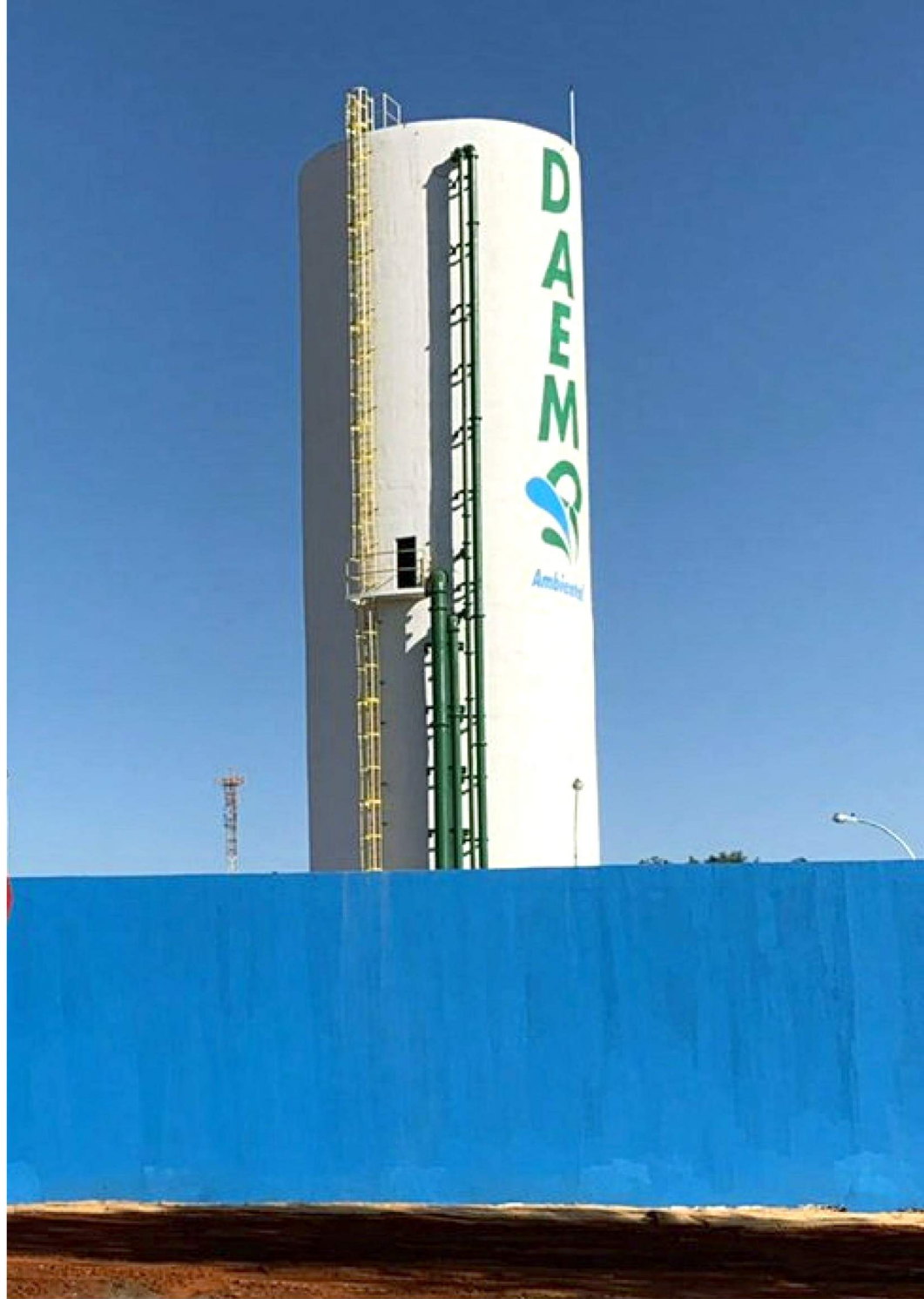

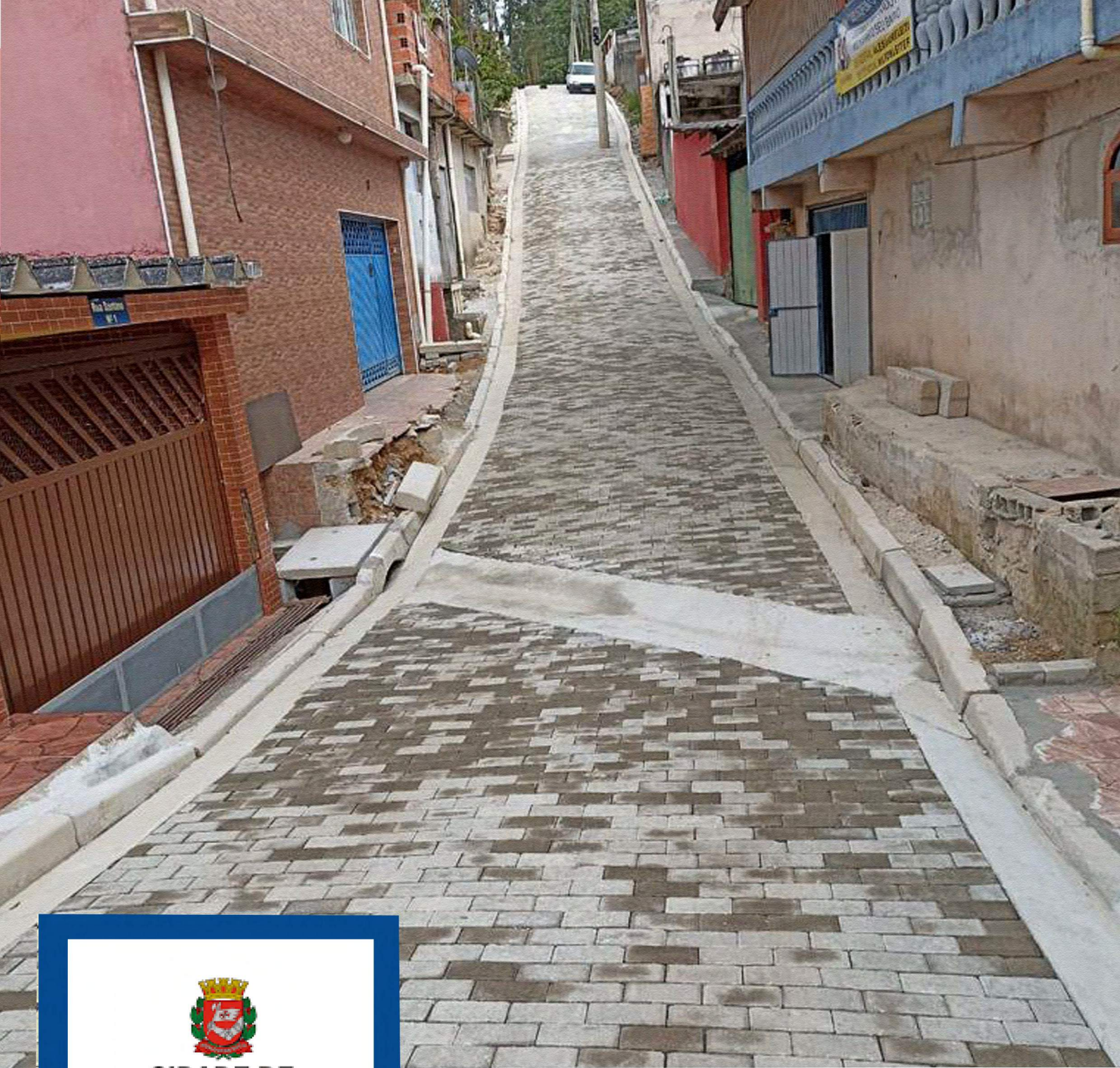

**CIDADE DE  
SÃO PAULO**  
SUBPREFEITURA  
PARELHEIROS

Revitalização e reurbanização de área pública, execução de obra urbanística contemplando drenagem de águas pluviais, esgotamento, calçamento, guias, sarjetas e sarjetões, terraplanagem e pavimentação de via pública com bloco intertravado. - Rua Particular, Rua Santa Cruz, Rua Primeiro de Maio, Rua São João, Rua Santana e Rua Campos Sales - Parque Recreio - Parelheiros - São Paulo/SP.

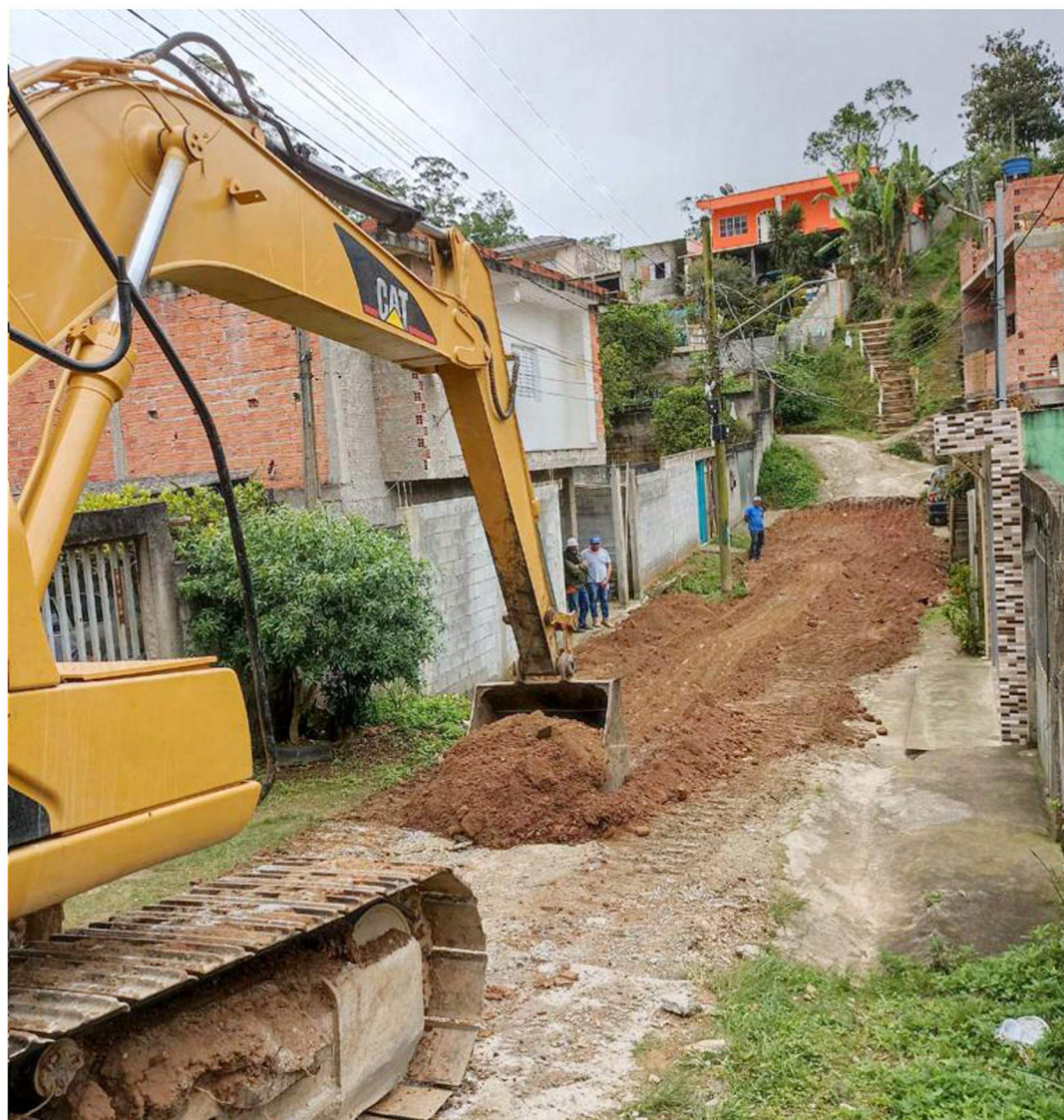
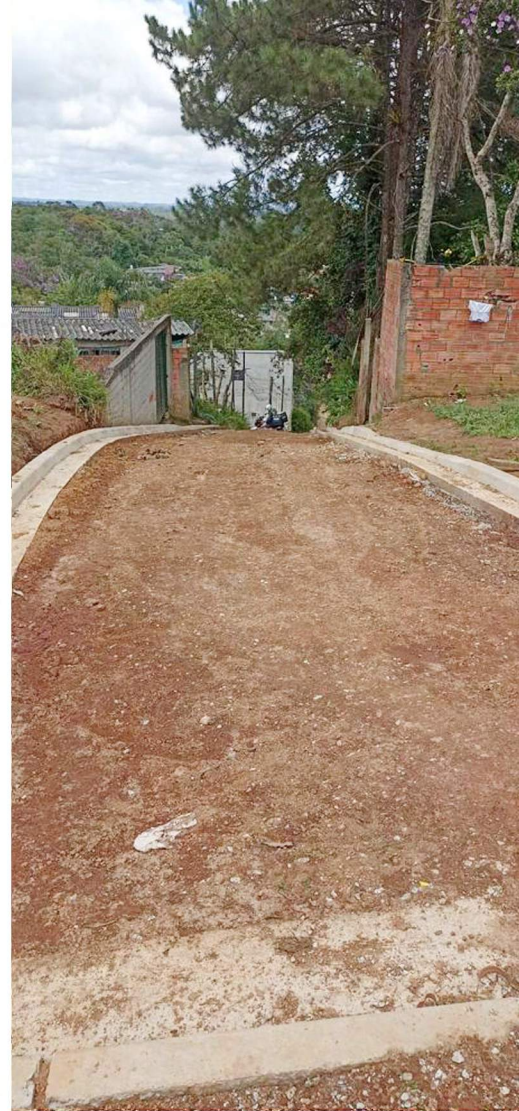
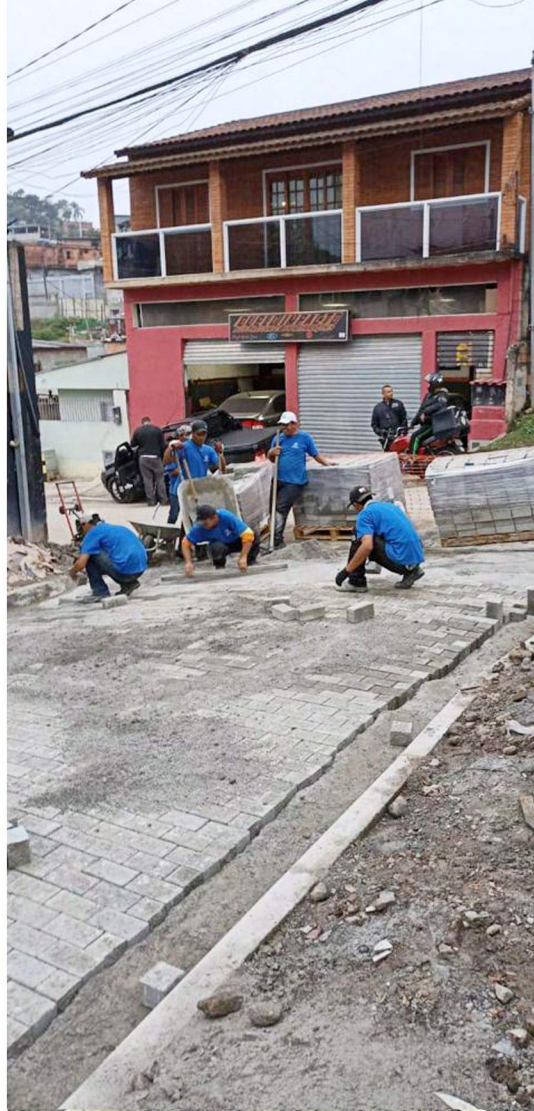



**CIDADE DE  
SÃO PAULO**  
SUBPREFEITURA  
PARELHEIROS

Reurbanização de área pública, execução de ponte de madeira com corrimão em tubo galvanizado com guarda corpo. Fornecimento e aplicação de piso intertravado, guia de concreto. Estrada Evangelista de Souza - Cidade Luz - Parelheiros - São Paulo/SP.







**CIDADE DE  
SÃO PAULO**  
SUBPREFEITURA  
PARELHEIROS

Construção Subprefeitura de Parelheiros - Serviço especializado em engenharia para ampliação, reforma e requalificação de área pública - Estrada Ecoturística de Parelheiros, 5.252 - Jardim dos Alamos - Parelheiros - São Paulo/SP.



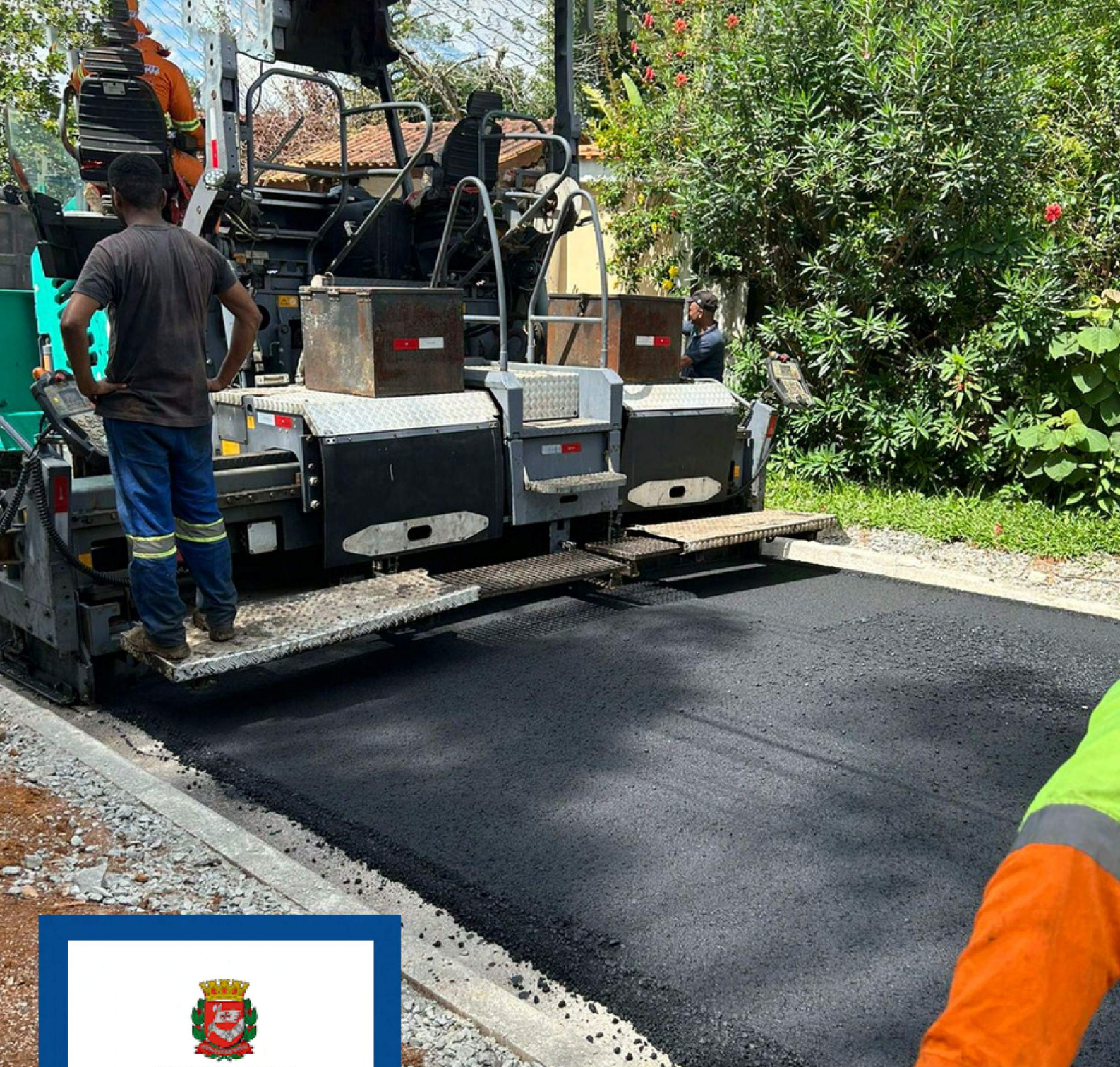

**CIDADE DE  
SÃO PAULO**  
SUBPREFEITURA  
PARELHEIROS

Realizado pavimentação e drenagem em CBUQ e Intertravado em 12 ruas no bairro Três Lagos, localizada na subprefeitura de Parelheiros, no período de Dezembro a Janeiro de 2023. Serviços executados: Movimentação de terra; Drenagem; Remanejamento de ramal e pavimentação em Concreto Betuminoso Usinado a Quente (CBUQ) e Piso Intertravado.



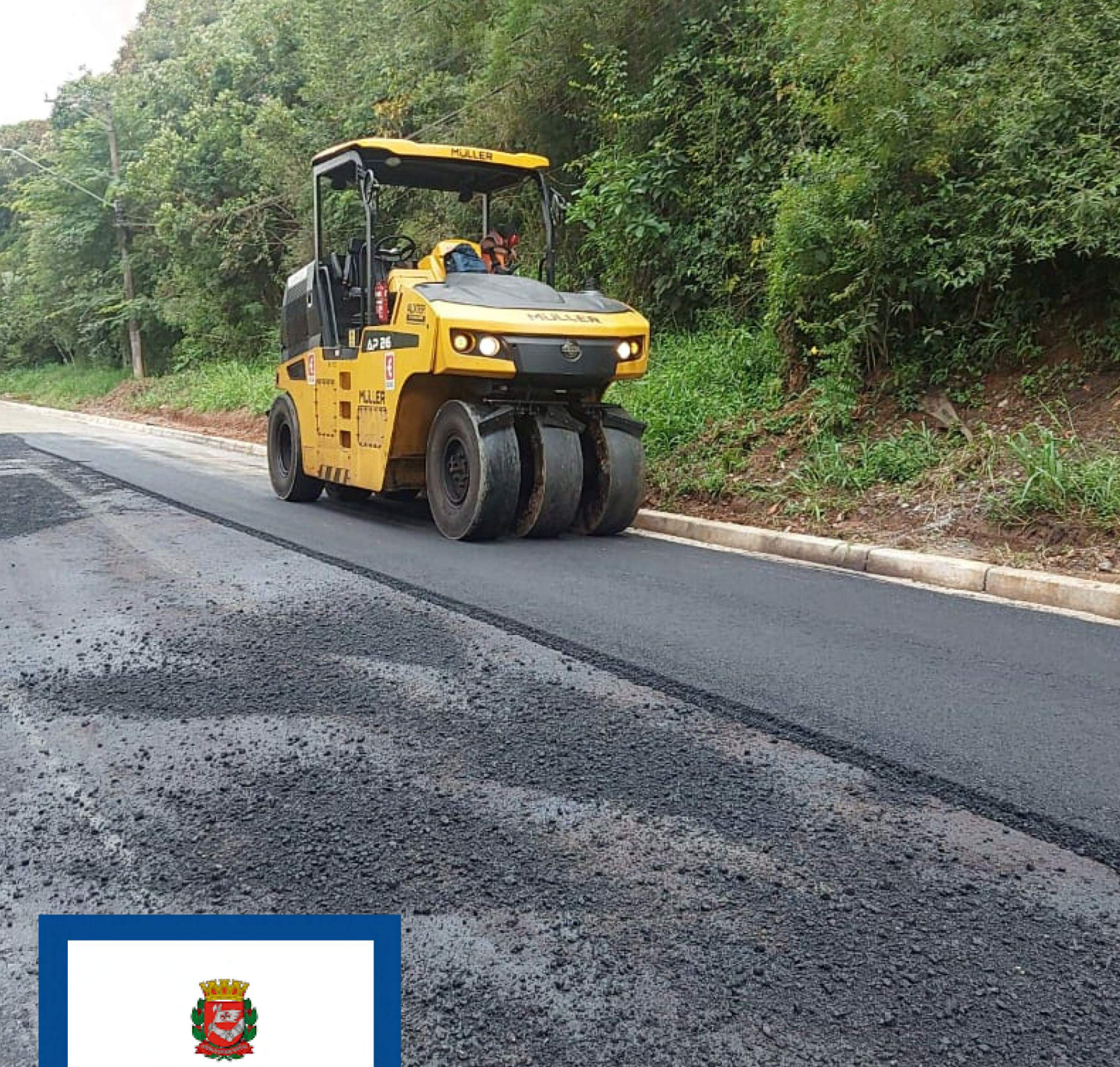

**CIDADE DE  
SÃO PAULO**  
SUBPREFEITURA  
PARELHEIROS

Realizado pavimentação e drenagem em CBUQ na rua Amaro Alves do Rosário, localizada na subprefeitura de Parelheiros, no período de Dezembro a Janeiro de 2023. Serviços executados: Movimentação de terra; Drenagem; Remanejamento de ramal e pavimentação em Concreto Betuminoso Usinado a Quente (CBUQ) .





**CIDADE DE  
SÃO PAULO**  
SUBPREFEITURA  
GUAIANASES

Realizado a contenção das margens do córrego paralelo a rua Leonardo Donati, localizada na subprefeitura de Guaianases, no período de Outubro a Dezembro de 2022. Serviços executados: Movimentação de terra; Limpeza do córrego; Passeio; Guarda corpo; Drenagem; Contenção em gabião caixa; Colchão Reno e muro Ciclopico.







**CIDADE DE  
SÃO PAULO**  
SUBPREFEITURA  
JAÇANÃ/TREMembÉ

Realizado pavimentação e canalização de córrego da rua Anhanduizinho, localizada na subprefeitura Jaçanã Tremembé, no período de Novembro a Janeiro de 2023. Serviços executados: Movimentação de terra; Limpeza do córrego; Passeio; Drenagem; Canalização do córrego em Aduela aberta e fechada; Remanejamento de ramal e Pavimentação em Concreto Betuminoso Usinado a Quente (CBUQ).





**CIDADE DE  
SÃO PAULO**  
SUBPREFEITURA  
LAPA

Realizado a reforma da quadra poliesportiva da praça General Porto Carreiro, localizado na subprefeitura Lapa, no período de Julho a Setembro de 2022. Serviços executados: Fornecimento e montagem da estrutura e cobertura metálica; Fornecimento e montagem do alambrado; Demolição do piso e execução do novo piso e pintura com todas as demarcações.





**CIDADE DE  
SÃO PAULO**  
SUBPREFEITURA  
LAPA

Realizado a reforma do Centro Desportivo Comunitário Continental, localizado na subprefeitura Lapa, no período de Julho a Setembro de 2022. Serviços executados: Fornecimento e montagem da estrutura e cobertura metálica; Fornecimento e montagem do alambrado; Demolição do piso e execução do novo piso e pintura com todas as demarcações.





**FDE**  
**FUNDAÇÃO PARA O**  
**DESENVOLVIMENTO**  
**DA EDUCAÇÃO**

Realizado a reforma de escolas estaduais no Estado de São Paulo. Serviços relacionados, a: Pintura, infraestrutura, cobertura, elétrica, hidráulica e ar-condicionado.







Serviço de prestação de serviços contínuos de manutenção para o sistema civil e eletromecânico do aeroporto de Carajás - SBCJ - PA.

Serviços realizados: Arcondicionado, civil, elétrica e jardinagem.





**poupa  
tempo**

Prestação de serviço de gestão, operação e manutenção dos postos de atendimento do Poupatempo, abrangendo a execução de todas as atividades necessárias ao seu pleno funcionamento. Poupatempo de: Santo Amaro, Osasco, Cotia, Taboão da Serra e Carapicuíba.

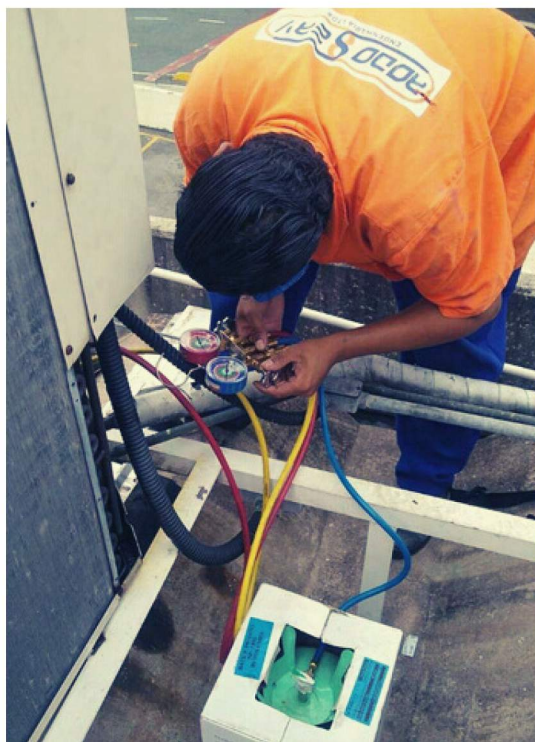



**poupa  
tempo**

Execução de obras e serviços de construção das instalações prediais destinadas à implantação do posto Poupatempo em Mauá. Localizada na Avenida Antonia Rosa Fioravanti, s/n - Jardim Rosina - Mauá.





Prestação de serviços de manutenção preventiva e corretiva de infraestrutura, serviços complementares e de adequação de layout, nas dependências da companhia do metrô de São Paulo.

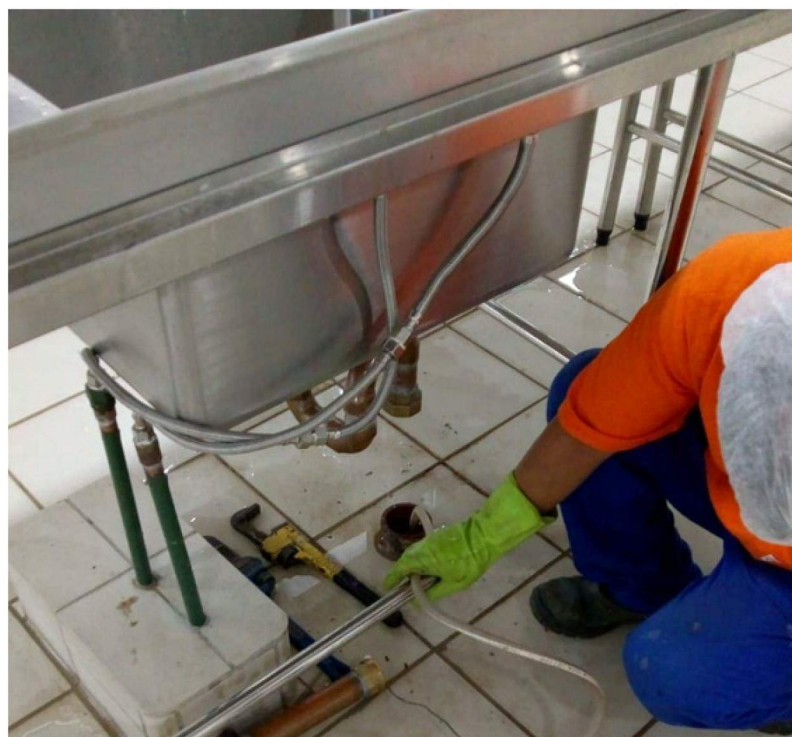
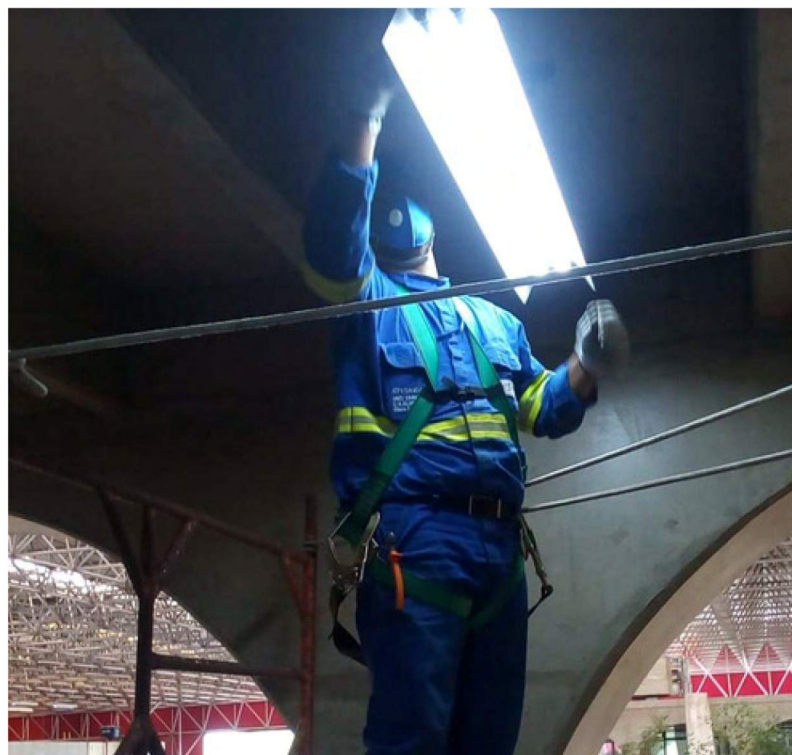



**Conheçãam nosso Site**



# PALAVRAS DO DIRETOR

Agradeço a todos os clientes e parceiros pela confiança nesses 25 anos de atuação no mercado de engenharia, de modo especial a todos os colaboradores diretos e indiretos responsáveis por tornar todas essas conquistas possíveis!





Av. Água Fria 1341- Água Fria - São Paulo - SP -  
CEP:02333-001 Tel: (11) 3477-7531